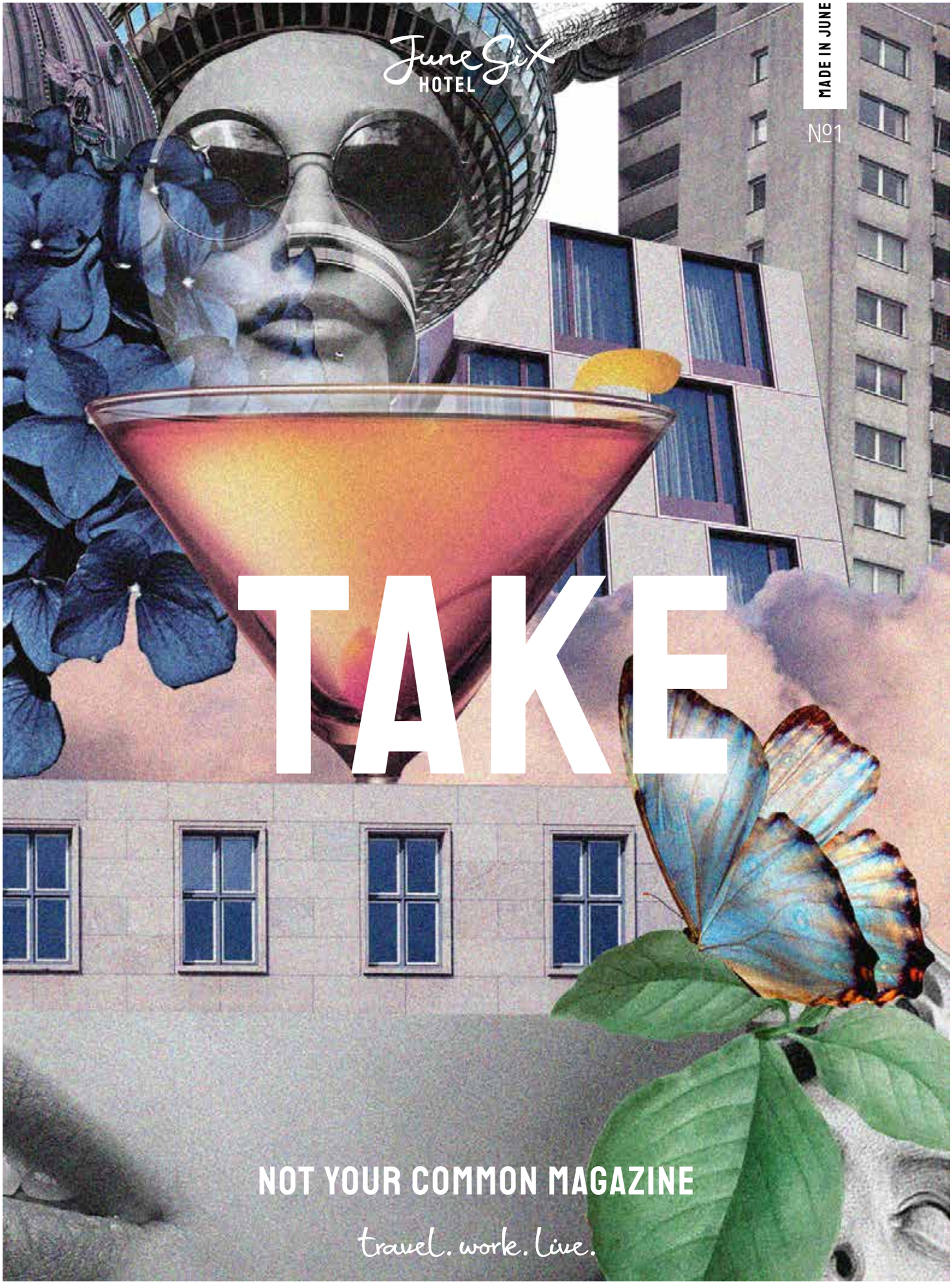
June Six
HOTEL
MADE IN JUNE
№1
TAKE
NOT YOUR COMMON MAGAZINE
travel. work. live.

TAKE

DIESES MAGAZIN NIMMT SIE MIT IN JENE STÄDTE, IN DENEN SIE BEREITS EIN JUNE SIX-HOTEL WILLKOMMEN HEISST. MIT JEDER NEUERÖFFNUNG SCHREIBEN WIR ALSO AUCH HIER EIN NEUES KAPITEL. DAS ERSTE ERWARTET SIE NUR EINE SEITE WEITER ... THIS MAGAZINE TAKES YOU TO THOSE CITIES WHERE A JUNE SIX HOTEL ALREADY WELCOMES YOU. SO WITH EACH NEW OPENING, WE WRITE A NEW CHAPTER HERE, TOO. THE FIRST ONE ALREADY AWAITS YOU. JUST TURN THE PAGE ...

WIESO „TAKE“? WHY "TAKE"?

Weil dieses Magazin Ihnen gehört, werte Leserin, werter Leser. Nehmen Sie es, nutzen Sie es als Liane, um sich durch den Großstadtdschungel zu schwingen und die spannendsten Ecken und Kanten jeder Location kennenzulernen, an der sich ein Hotel von June Six befindet. Because this magazine belongs to you, dear reader. Take it, use it as a vine to swing through the urban jungle and get to know the most exciting nooks and crannies of every city where a June Six hotel is located.

KAPITEL I CHAPTER I

June Six HOTEL

BERLIN

City West

„LOST AND FOUND IN BERLIN“

City West

Je weiter Sie die Sinne machen, desto wundersamer wird Berlin. Schmecken Sie die Stadt, hören Sie sie flüstern, bewundern Sie die Schönheit ihrer Schattenseiten. Sie belohnt alle, die ihr auf den Grund gehen wollen. The wider you make the senses, the more wondrous Berlin becomes. Taste the city, hear it whisper, admire the beauty of its shadowy sides. It rewards all who want to get to the bottom of it.

Ob Hochkultur oder Hochgenuss, aufgeräumt oder animalisch, Platte oder Zuckerwatte: Dit is' Berlin.
Whether you choose high culture or high pleasure, tidy or animalistic, concrete or cotton candy: Dit is' Berlin.

STATEMENT ART DESIGN

„lost and found in berlin“ artwork by sara prosenik, 2022

RIGHT IN THE CITY

**„TO DISCOVER A NEW PLACE AND ITS PEOPLE –
THERE ISN'T A BETTER ANTI-DEPRESSANT, ANTI-AGING TREATMENT IN THIS WORLD."**
- our grandma

Charlottenburg hat was Neues. Etwas Spannendes, Bewegendes, Ehrliches. Es heißt June Six. Und es ist ein Hotel, das sich ganz dem bewussten Genuss des Augenblicks verschrieben hat. Charlottenburg has something new. Something exciting, moving, honest. It's called June Six. And it's a hotel that is completely dedicated to the conscious enjoyment of the moment.

Wenn sich Ihr Hamsterrad also für einige Momente ohne Sie weiterdrehen darf, holen wir Sie da gerne raus. Setzen Sie am Savignyplatz ab. Und buchen Sie in einem unserer inspirierenden Zimmer ein. (Von hier können Sie sich am nächsten Morgen sogar was mitnehmen. Nämlich den Gedanken, dass Sie noch nirgendwo besser geschlafen haben als bei uns.) So if your hamster wheel can keep spinning without you for a few moments, we'll be happy to snap you out of it. Drop you off at Savignyplatz. And book you into one of our inspiring rooms. (You can even take something with you from here the next morning. Namely the thought that you have never slept better anywhere than with us).

Sie möchten statt mehrerer Nächte lieber nur einige Stunden bleiben? Besuchen Sie doch unsere Bar, wo in Sachen Mixology, Musik und Menschen alles hochqualitativ vorhanden ist. Would you prefer to stay just a few hours instead of several nights? Why not visit our bar, where everything is of high quality in terms of mixology, music and people.

Machen Sie was aus dem Augenblick. Wir freuen uns auf Sie. Make this your moment. We are looking forward to seeing you.

Ihr Team vom June Six Your team from June Six

COME CHECK IN!

EINFACH DEN MOMENT GENIESSEN, UMGEBEN VON RICHTIG GUTEN MENSCHEN UND DER PERFEKTEN NACHBARSCHAFT FÜR NEUE ABENTEUER: DAS IST JUNE SIX. JUST ENJOY THE MOMENT, SURROUNDED BY REALLY GOOD PEOPLE AND THE PERFECT NEIGHBORHOOD FOR NEW ADVENTURES: THAT'S JUNE SIX.

OB SIE NACH DEM CHECK-IN SOFORT IN DIE STADT EINTAUCHEN, FRISCHE INSPIRATION AN DER BAR SUCHEN ODER IM CO-WORKING AN IHRER ZUKUNFT BAUEN – WIR RICHTEN UNS GANZ NACH IHREM FLOW. WHETHER YOU DIVE RIGHT INTO THE CITY AFTER CHECK-IN, SEEK FRESH INSPIRATION AT THE BAR, OR BUILD YOUR FUTURE IN CO-WORKING - WE'RE ALL ABOUT YOUR FLOW.

INSIDE JUNE SIX

VOM FARB- UND DESIGNKONZEPT ÜBER EIGENS PRODUZIERTES MOBILIAR BIS ZUM ARTWORK AN DEN WÄNDEN – JUNE SIX PRÄSENTIERT SICH DURCHGESTYLED BIS INS LETZTE DETAIL.
FROM THE COLOR AND DESIGN CONCEPT TO THE SPECIALLY PRODUCED FURNITURE AND THE ARTWORK ON THE WALLS - JUNE SIX IS STYLED DOWN TO THE LAST DETAIL.

Es ist die optimale Mischung aus Eleganz und familiärem Wohngefühl: Möglich macht das bei June Six eine von professionellen Designer*innen entwickelte Farbwelt mit sanften Natur- und Erdtönen. Je nach Oberfläche leiten die verwendeten Muster das Auge oder zerstreuen es. Ganz so, wie es für den Gast wohltuend ist. It is the optimal mixture of elegance and familiar living feeling: This is made possible at June Six by a color world with soft natural and earthy tones developed by professional designers. Depending on the surface, the patterns used guide or disperse the eye. Just as it is pleasant for the guest.

DER STUHL

THE CHAIR

Wohin mit der Clutch, der Tasche, der feinen Jacke während des Aufenthalts an der Bar? Dieser Frage nimmt sich die eigens für June Six entworfene Möbelstudie „der Stuhl“ elegant an. Die ausziehbare Schublade auf der Hinterseite trägt dankbar jeden Shopper und jede Cross-Body-Bag, während kurz gehaltene Riemchen auch am Knauf aufgehängt eine hervorragende Figur machen. Where to put the clutch, the bag, the fine jacket during the stay at the bar? This question is elegantly addressed by the furniture study „the chair“, designed especially for June Six. The pull-out drawer at the back gratefully carries any shopper or cross-body bag, while short straps also cut a great figure when hung from the knob.

DER SESSEL

THE ARMCHAIR

Ebenfalls ein Original dank ganz eigenständiger Designnote ist „der Sessel“. Er begrüßt Sie in allen Gästezimmern der June Six Hotels und fühlt sich beim Sitzen sogar noch besser an, als er aussieht. Egal ob Sie darin ein gutes Buch lesen oder anregende Gespräche führen – etwas Wehmut wird mitschwingen, wenn Sie ihn am Ende wieder alleine zurücklassen müssen. Also an original thanks to its quite independent design note is „the armchair“. It welcomes you in all guest rooms of June Six Hotels and feels even better than it looks when you sit in it. Whether you're reading a good book in it or having stimulating conversations - there will be a bit of melancholy when you have to leave it alone again at the end.

DIE ARTWORKS

THE ARTWORKS

Ob in der Lobby, in der Barkarte oder in den Zimmern – die Cut-up-Artworks sind so einzigartig wie die Stadt und das June Six selbst. Verantwortlich dafür zeichnet die Wiener Designerin Sara Prosenik. Smart kombiniert sie Sights und Details, die ihre Bedeutung nur aus der Verbindung zur Stadt ziehen. Entstanden sind einzigartige Bilder, irgendwo im Querschnitt von Suchrätsel und Augentanz. Whether in the lobby, the bar menu or the rooms - the cut-up artwork is as unique as the city and the June Six itself. Viennese designer Sara Prosenik is responsible for this. She smartly combines sights and details that draw their meaning only from their connection to the city. The result is unique images, somewhere in the cross section of search puzzle and eye dance.

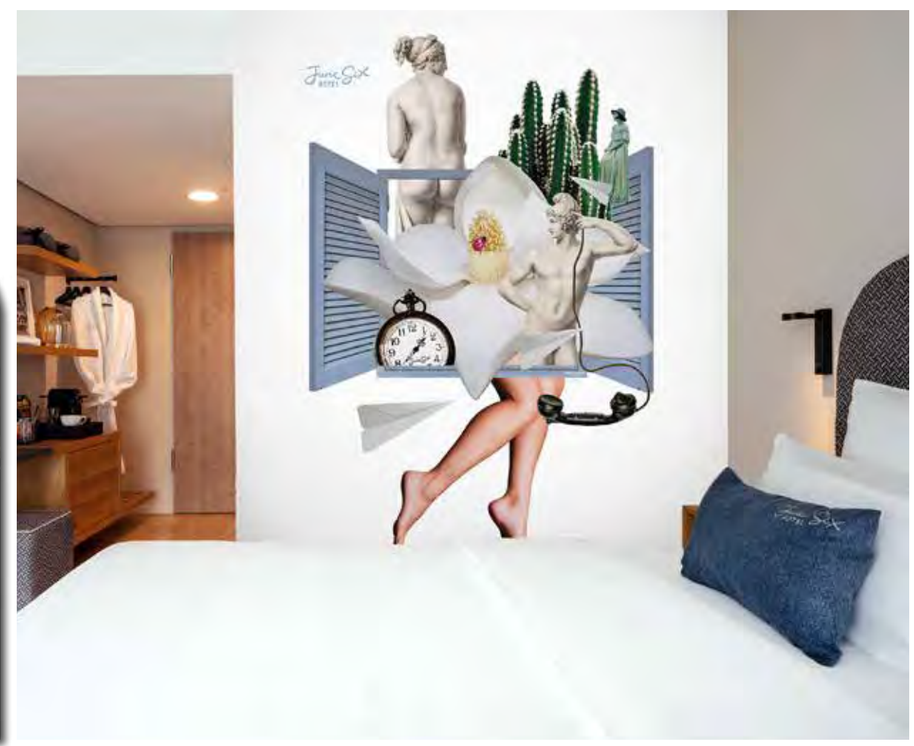

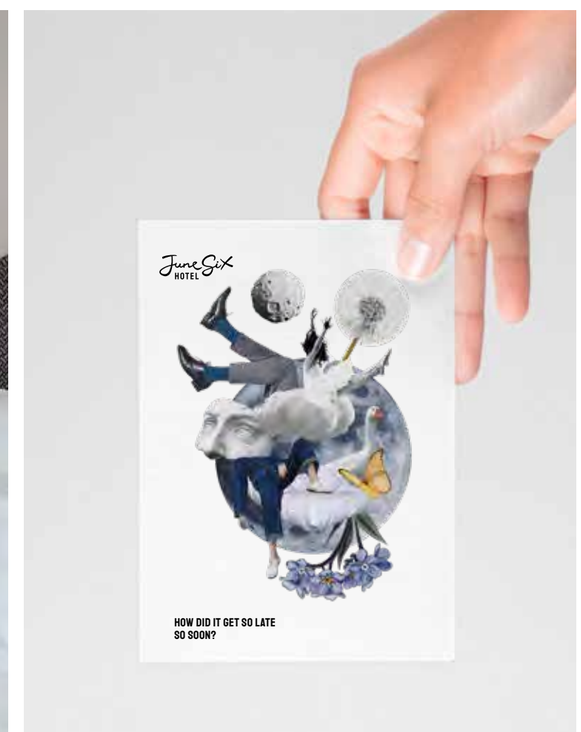

NEVER STOP DREAMING. WAKE UP AND CHASE YOUR DREAMS.

Ob in der Lobby, in der Barkarte oder auf dem Zimmer, June Six hat einen ganz eigenen Look entwickelt. Maßgeblich nen Träume in den Fokus zu nehmen – und sie endlich wahrzumachen. Und in der Lobby ein Potpourri aus bekannten Sights und Assoziationen, die zur Hotellocation passen. Whether in the lobby, the bar menu, or the room, June Six has developed a look all its own. The Viennese designer Sara Prosenik is largely responsible for this, lobby, a potpourri of familiar sights and associations that match the hotel location.will be a bit of melancholy when you have to leave it alone again at the end.

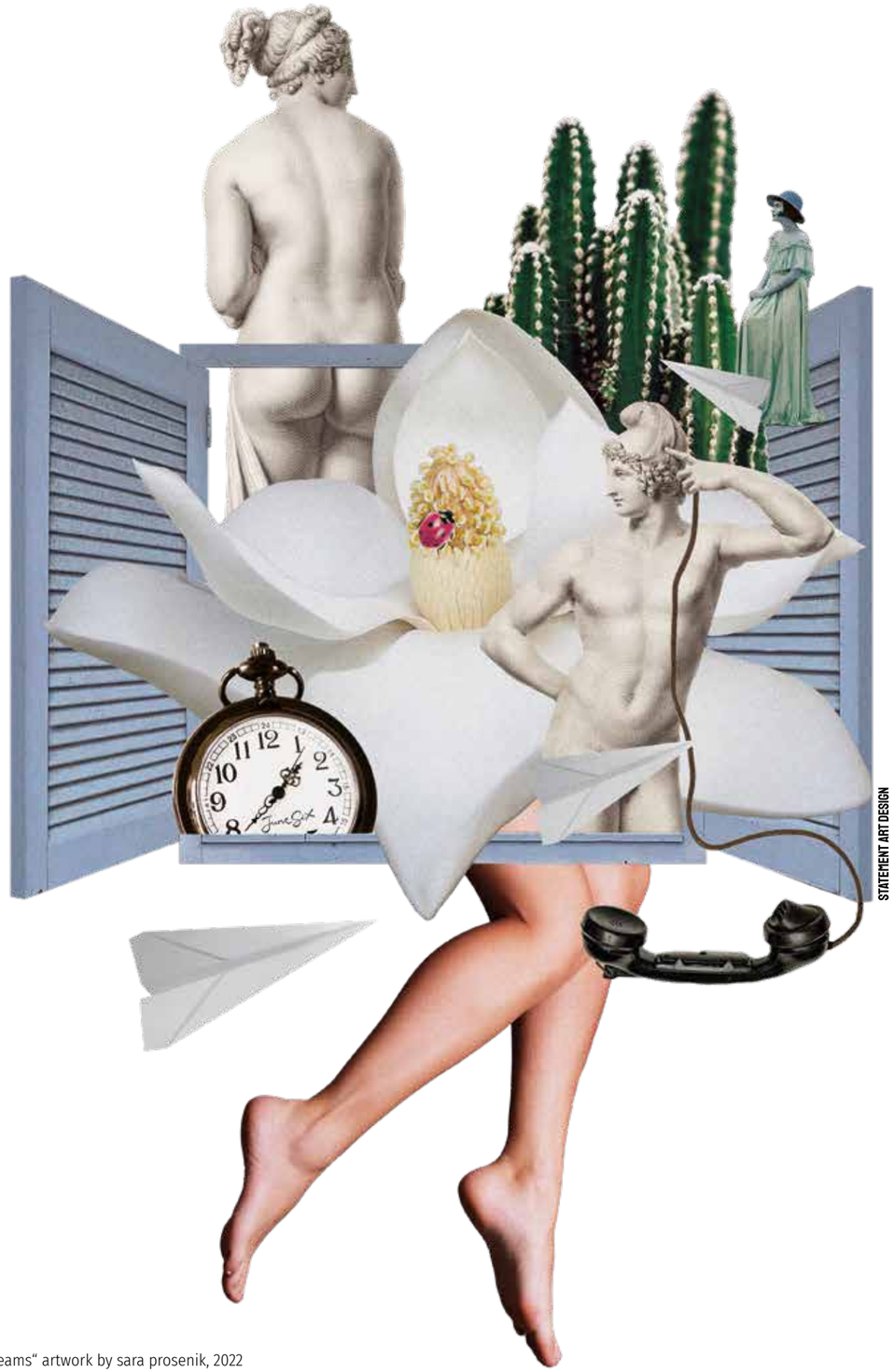

STATEMENT ART DESIGN

„running dreams“ artwork by sara prosenik, 2022

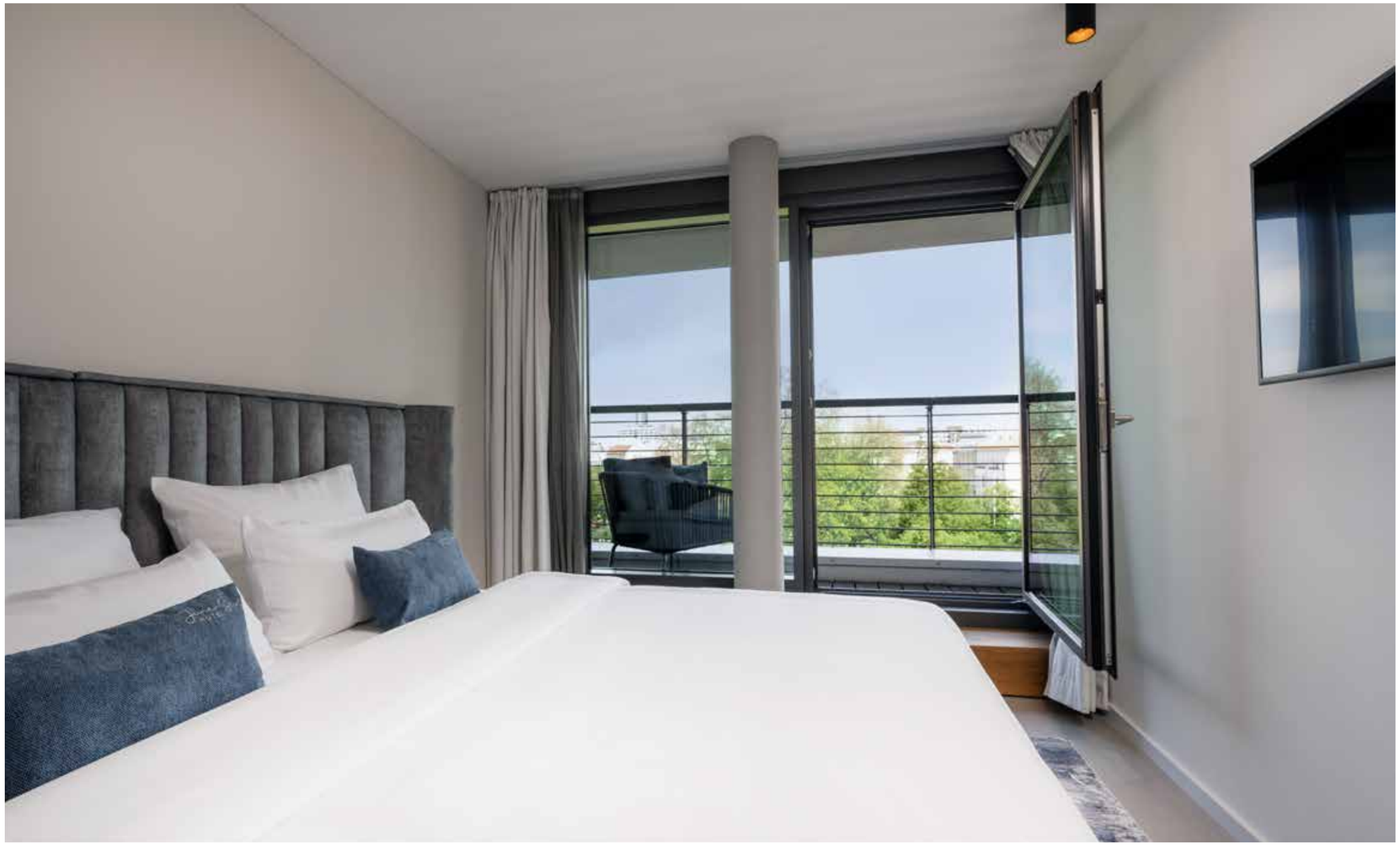

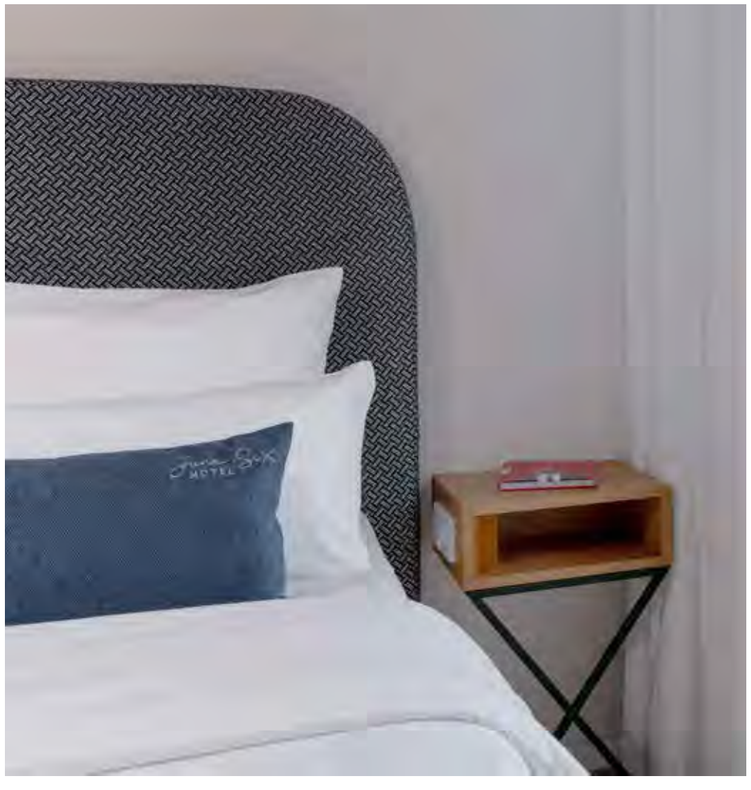

DAS BETT

THE BED

Qualität wird bei June Six auch in Schlafsachen großgeschrieben. Auf den Taschenfederkernmatratzen mit Viscoschaum-Topper werden Träume wahr. (Solange Sie davon träumen, morgens ausgeruhter und mit noch mehr Tatendrang aufzustehen.) Da werden sich einige Schäfchen jetzt neue Jobs suchen müssen. Quality is also a top priority at June Six when it comes to sleepwear. Dreams come true on the pocket spring mattresses with Visco foam toppers. (As long as you dream of getting up in the morning more rested and with even more zest for action). That's where some sheep will have to look for new jobs now.

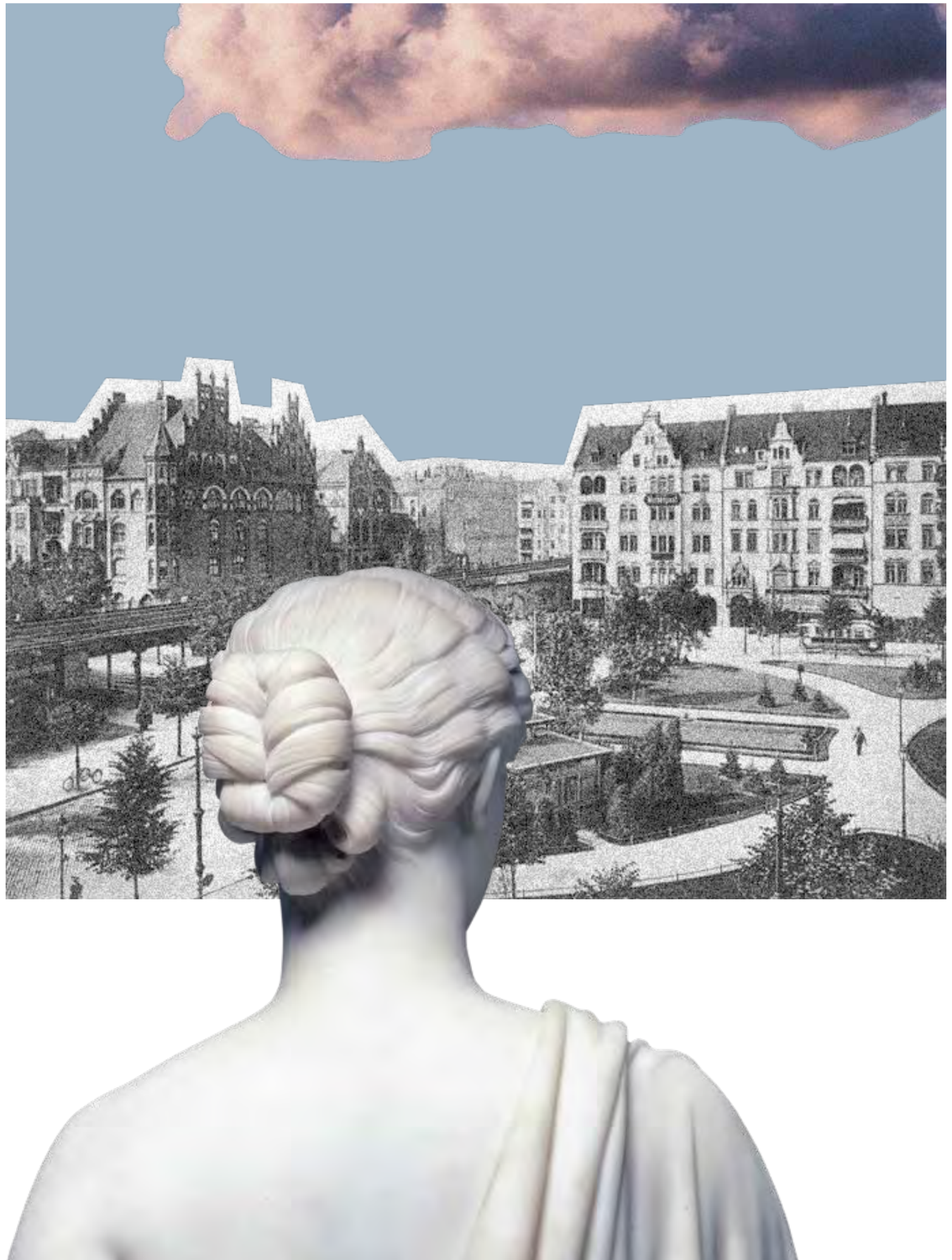

SAVIGNY-PLATZ UP CLOSE

Schon lange bevor Friedrichshain und Prenzlauer Berg aus ihrem Dornröschenschlaf erwachten, brummte der Savignyplatz. Hier sind die wichtigsten Daten und Fakten über den Kiez. Savignyplatz was buzzing way before trendy Friedrichshain and Prenzlauer Berg awoke from their slumber. Here are the most important facts and figures about this neighbourhood.

- Ursprünglich 1862 nach dem Vorbild der Pariser Boulevards und Plätze angelegt
  Originally laid out in 1862, modelled after Parisienne boulevards and squares
- Benannt nach Karl Friedrich von Savigny, einem bedeutenden Juristen in Berlin Mitte des 19. Jahrhunderts
  Named after Karl Friedrich von Savigny, an important lawyer in mid-19th century Berlin
- Wird mit einer Betonung auf der zweiten Silbe ausge-sprochen (wie es kein Franzose tun würde)
  Pronounced with a stress on the second syllable (like no French person would do)
- Hot Spot für Künstler*innen, Schriftsteller*innen und Berühmtheiten ab 1920
  Hot spot for artists, writers and celebrities from 1920 onward
- Mit vielen Restaurants zum Stöbern und Verweilen
  With loads of restaurants to browse and spend time in

SCHWARZES CAFÉ _ Kantstraße 148 _ 3 min to go!

Chaotisch, liberal, alles vom deftigen Frühstück bis zum Late-Night-Cocktail. Fast rund um die Uhr geöffnet. Der Inbegriff der lockeren, schummrigen Berliner Café-Gesellschaft. David Bowie und Iggy Pop wurden hier in den späten 1970er Jahren oft gesichtet. Chaotic, liberal, everything from hearty breakfasts to late-night cocktails. Open almost all-day round. The epitome of the easy-going, dimly-lit Berlin café society. David Bowie and Iggy Pop could be spotted here in the late 1970's.

DIE DICKE WIRTIN _ Carmerstraße 9 _ 4 min to go!

Die dicke Wirtin serviert traditionelle deutsche Gerichte in einem typisch deutschen Ambiente, Holzvertäfelung inklusive. Diese Institution ist gut gebucht, also reservieren Sie unbedingt einen Platz im Voraus. The "fat landlady" serves up traditional German meals in a distinctly German-feeling setting, wooden panelling included. This institution is well-booked, so make sure to reserve a spot up front.

ZWIEBELFISCH _ Savignyplatz 7-8 _ 3 min to go!

Manche nennen es die "beste Café-Bar der Welt": Der Zwiebelfisch mit seinem alten Dekor und den Plakaten und Fotos aus West-Berliner Zeiten versprüht Retro-Charme wie kein anderes Lokal. Und er ist auch heute noch ein Versteck und Treffpunkt für die Bohème. Some call it the "best café bar in the world": Zwiebelfisch with all its old decor, posters and photos from West Berlin days brings in the retro charme like no other spot. And it's still a hiding and meeting spot for today's bohemians.

KUCHENLADEN _ Kantstraße 138 _ 5 min to go!

Kommen Sie hierher, um Ihren Kuchenhunger zu stillen. Egal, ob Sie es eher traditionell oder kreativ mögen, es braucht eine gehörige Portion Zen, den Kuchenladen zu betreten und nur ein Stück Kuchen zu kaufen. Die Auslage ist einfach zu überwältigend. Come here to get your cake fix. Whether you like it more traditional or creative, it's a lesson in Zen to enter Kuchenladen and only buy one piece of cake. The display is simply too overwhelming.

ROGACKI _ Wilmersdorfer Straße 146 _ 13 min to drive!

1928 eröffnet, findet man im Rogacki ein Schlaraffenland an Fisch- und Fleischspezialitäten. Entweder an der Theke, um es zuhause zu kochen – oder direkt als Mittagsteller vor Ort. Immer noch ein Spot für echte Berliner*innen. Opened in 1928, you'll find a land of plenty of fish and meat specialties at Rogacki. Either at the counter to cook at home - or directly as a lunch plate on the spot. Still one of the more hidden locations for real Berliners.

DIVE INTO THE NEIGHBOR-HOOD

In Fuß- oder Öffnähe erleben Sie die Nachbarschaft rund um das June Six Berlin City West facettenreich bereits in wenigen Minuten. Lesen Sie hier, wohin wir pilgern würden, wären wir in Ihrer Position. Within walking or public transport distance, you can experience the multifaceted neighborhood around the June Six Berlin City West in just a few minutes. Read here where we would go on pilgrimage if we were in your position.

HELMUT NEWTON FOUNDATION _ Jebensstraße 2 _ 12 min to go!

Helmut Newton hat als Fotograf ein Ouevre hinterlassen, das Trends mitgeformt und immer wieder für öffentlichen Aufruhr gesorgt hat. Die Helmut Newton Foundation präsentiert immer wieder neu kuratierte Ausstellungen über seine weltberühmte Aktfotografie – und viele Ausstellungsstücke zu Newton als Privatmensch. As a photographer, Helmut Newton has left behind an ouevre that has helped shape trends and repeatedly caused a public uproar. The Helmut Newton Foundation presents newly curated exhibitions about his world-famous nude photography - and many exhibits about Newton as a private person.

CUBE BERLIN _ Washingtonplatz 3 _ 13 min to drive!

Erdacht von den dänischen Kult-Architekten 3XN ist der Cube Berlin ein atemberaubendes, fast schon futuristisch anmutendes Fotosujet. Überlassen Sie es ganz dem Augenblick im Schatten dieses verspiegelten Monoliths, auf neue Gedanken zu kommen. Conceived by cult Danish architects 3XN, the Cube Berlin is a stunning, almost futuristic-looking photo subject. Leave it entirely to the moment in the shadow of this mirrored monolith to come up with new thoughts.

STAGE THEATER DES WESTENS _ Kantstraße 12 _7 min to go!

Wer weltberühmte Musicals und Opern stilgerecht erleben will, ist hier richtig. Das Theater des Westens stammt noch aus dem 19. Jahrhundert und ist so prächtig verziert wie die Menschen, die hier der Hochkultur frönen. If you want to experience world-famous musicals and operas in style, this is the place to be. The Theater des Westens dates back to the 19th century and is as magnificently decorated as the people who indulge in high culture here.

“ICH BIN VOR JENEN ‘TAUSEND JAHREN’, VIEL IN DER WELT HERUMGEFAHREN. SCHÖN WAR DIE FREMDE, DOCH ERSATZ. MEIN HEIMWEH HIESS SAVIGNYPLATZ.“

"I TRAVELLED THE WORLD A LOT BEFORE THOSE ‘THOUSAND YEARS‘. FOREIGN LANDS WERE BEAUTIFUL, ONLY A SUBSTITUTE. THE NAME OF MY HOMESICKNESS WAS SAVIGNYPLATZ."

- Dichterin Mascha Kaléko, 1938 vor den Nazis geflohen Poet Mascha Kaléko, fled from the Nazis in 1938

WHAT'S THE DEAL WITH YOU?

MEHR VOM LEBEN KOSTEN, NEUES ENTDECKEN, UNERWARTETES AUFSPÜREN UND AM ENDE EIN GANZES VIERTEL ALS WOHNZIMMER ERLEBEN. DAS ERMÖGLICHEN DIE DEALS DER KOOPERATIONSPARTNER*INNEN VON JUNE SIX BERLIN CITY WEST. TASTE MORE OF LIFE, DISCOVER NEW THINGS, TRACK DOWN THE UNEXPECTED AND IN THE END EXPERIENCE AN ENTIRE NEIGHBORHOOD AS A LIVING ROOM. THIS IS WHAT THE DEALS OF THE COOPERATION PARTNERS OF JUNE SIX BERLIN CITY WEST MAKE POSSIBLE.

Von "2 für 1"-Aktionen bei der Bäckerei um's Eck über brieftaschenschonende Freundschaftspreise im Schönheitssalon bis zu Gästelistenplätzen oder Hidden Menu Items: Dank der großzügigen Angebote der Kiez-Community erleben Sie den Savignyplatz und die Straßen rundherum immer wieder von Neuem. From "2 for 1" promotions at the bakery around the corner to wallet-saving friendship prices at the beauty salon to guest list places or hidden menu items: Thanks to the generous offers of the neighborhood community, you will always experience Savignyplatz and the streets around it anew.

Welche Deals Sie aktuell genießen können, erfragen Sie einfach während Ihres Aufenthalts beim Hotelteam. To find out which deals you can currently enjoy, simply ask the hotel team during your stay.

MEND YOURSELF

Jeder dritte Instagram-Post erzählt uns, dass wir Körper und Geist nähren sollen. Dass es dazu keine Räucherstäbchen braucht, beweisen wir Ihnen gleich dreifach. Every third Instagram post tells us to nourish our bodies and minds. We'll prove to you three times over that it doesn't take incense to reach a state of bliss.

I. BEAUTY AND THE BREAKFAST

Ihre Nacht war herrlich, der Start in den Tag wird es auch: Dank unserer persönlichen Beziehungen zu Lieferantinnen und Lieferanten, Bäuerinnen und Bauern aus Berlin und Brandenburg sind wir in der erfüllenden Lage, Ihnen die ehrlichsten und wohlschmeckendsten Lebensmittel der Region anbieten zu können. Ein bisschen wie Urlaub auf dem Bauernhof, nur mitten in Berlin. Entweder am Buffet für Hausgäste, oder auf der eleganten Etagêre für Genusshungrige von außerhalb. Your night was wonderful, the start of the day will be too: Thanks to our personal relationships with suppliers and farmers from Berlin and Brandenburg, we are in the fulfilling position of being able to offer you the most honest and tasty food of the region. A bit like a vacation on the farm, only in the middle of Berlin. Either at the buffet for house guests, or on the elegant etagêre for the pleasure-hungry from outside.

ARTISAN COFFEE Co.

Was wir in der Hotellerie versuchen, leben die Jungs der britischen Artisan Coffee Co. in Sachen Kaffee. Hier zaubern ein Sternekoch, ein Kaffeesommelier und ein Lebensmitteltechniker dermaßen runde Noten ins dunkelbraune Gebräu, dass wir uns die erste Exklusivkooperation für Deutschland einfach sichern mussten. Am Zimmer finden Sie diesen einzigartig harmonisch gerösteten Fairtrade-Kaffee als Pods, zum Frühstück und To-Go servieren wir Ihnen drei duftend-einzigartige Blends nach Wahl. What we try to do in the hotel business, the guys from the British Artisan Coffee Co. live when it comes to coffee. Here, a star chef, a coffee sommelier and a food technician conjure up such rounded notes in the dark brown brew that we simply had to secure the first exclusive cooperation for Germany. At your room you will find this uniquely harmoniously roasted Fairtrade coffee as pods, and for breakfast and to-go we serve your choice of three fragrant and unique blends.

ROOMS TO LOVE

Ob lebensnah oder extra-ruhig, oben oder unten, mit Balkon oder ohne, mit mehr Platz oder mehr Schnäppchen-feeling: Bei unseren Zimmern im June Six Berlin City West haben Sie die angenehmste Qual der Wahl. Whether close to life or extra-quiet, upstairs or downstairs, with balcony or without, with more space or more bargain feeling: With our rooms at the June Six Berlin City West you have the most pleasant agony of choice.

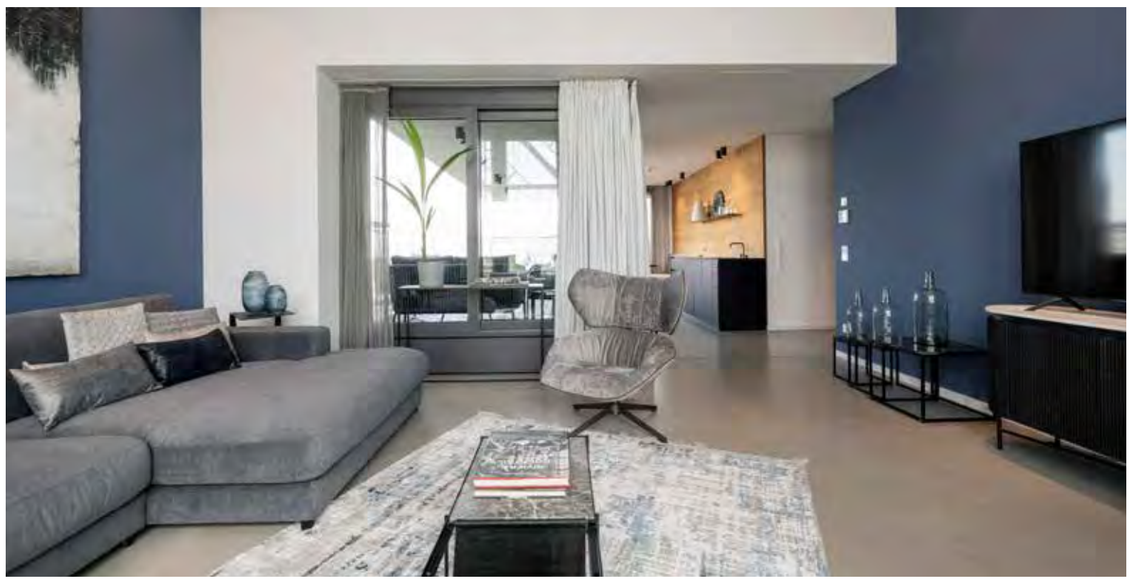

CASUAL STAY_

Kompakte Rooms zum smarten Preis. Compact rooms at a smart price.
21 m² | 1.-6. Etage | Urban mit City View. 21 m² | 1st-6th floor | Urban with City View.

SMART STAY_

Kompakte Rooms zum smarten Preis. Compact rooms at a smart price.
21 m² | 1.-6. Etage | Besonders ruhig mit Park View. 21 m² | 1st - 6th floor | Especially quiet with Park View

PERFECT STAY_

Perfekter Komfort und extra viel Platz. Perfect comfort and extra space.
25 m² | 1.-6. Etage | Zimmer mit Sitzecke/Sofa. 25 m² | 1st-6th floor | Room with sitting area/sofa

LUX STAY_

Ein Ausblick zum Dahinschmelzen. A view to melt away.
22 m² | 7. Etage | Zimmer mit Balkon und Panoramablick. 22 m² | 7th floor | Room with balcony and panoramic view

PENTHOUSE_

Luxus als Lifestyle. Luxury as lifestyle.
55 m² | 7. Etage | Penthouse Suite mit großer Dachterrasse und Panoramablick 55 m² | 7th floor | Penthouse Suite with large roof terrace and panoramic view.

UNSER TIPP: OUR TIP:

Gönnen Sie sich ein Zimmer in der 7. Etage mit mehr Freiraum und Zugang zum eigenen Balkon. Von dort aus können Sie nicht nur die Nachtschwärmer im Park im Auge behalten, sondern auch bei einem Sundowner den Panorama-Blick über die ganze Stadt genießen.. Treat yourself to a room on the 7th floor with more free space and access to your own balcony. From there you can not only keep an eye on the revellers in the park, but also enjoy the panoramic view over the whole city with a sundowner

BEYOND SOFT

Überlegen Sie sich Folgendes: Wie würde es sich wohl anfühlen, wenn man eine weiße Sommerwolke aus der feinsten Zuckerwatte nachbauen würde und dazu ein Gefühl mischt, das zu 50 % aus "Gruppenkuscheln mit Hundewelpen" und zu weiteren 50 % aus "Uromas unvergessliche Umarmungen" besteht? Consider the following: What would it feel like to recreate a white summer cloud with the finest cotton candy and mix in a feeling that's 50% "group cuddles with puppies" and another 50% "great-grandma's unforgettable hugs"?

Genau dieses zauberhaft weiche und heimelige Gefühl wollten wir sogar noch in den Schatten stellen, als wir unseren Bademantel entwickelt haben. It's exactly this magical soft and homey feeling that we even wanted to eclipse when we developed our bathrobe.

Ganz ehrlich: Wenn wir könnten, würden wir nichts anderes mehr tragen. Aber die Gesellschaft ist einfach noch nicht so weit. Honestly, if we could, we wouldn't wear anything else. But society just isn't there yet.

Sie können das ändern: Schließen Sie sich uns an. Den Bademantel gibt es sowohl online als auch in unserem Hotelshop.You can change that: join us. The bathrobe is available both online and in our hotel store.

MOUTH-WATERING

SEI ES ZUM GEPFLEGTEN BUSINESS LUNCH, DER AUSGEDEHNTEN MEHRGÄNGERRUNDE ODER DEM GESELLIGEN "CIN-CIN" BIS DIE NACHT WIEDER ROSAROTE RÄNDER TRÄGT, UNSERE ANGEBOTE RUND UM ESSEN UND TRINKEN LASSEN SIE WIEDER AN DAS GUTE IM MENSCH GLAUBEN.

WHETHER IT IS FOR A CULTIVATED BUSINESS LUNCH, THE EXTENDED MULTI-COURSE ROUND OR THE SOCIABLE "CIN-CIN" UNTIL THE NIGHT WEARS PINK EDGES AGAIN, OUR OFFERS AROUND FOOD AND DRINK WILL MAKE YOU BELIEVE IN THE GOOD IN PEOPLE AGAIN.

Lassen Sie den Moment eine Sekunde lang im Glas aufwirbeln und ihn auf der Zunge zergehen. Wie überall im June Six Berlin achten wir auch an unserer extralangen Bartheke gewissenhaft auf Ihren Genuss. Let the moment swirl in your glass for a second and let it melt on your tongue. As everywhere in June Six Berlin, we pay conscientious attention to your enjoyment at our extra-long bar counter.

Unsere eleganten Cocktailkreationen und Drinks begleiten unsere Gerichte ideal. Saisonal, regional und von allerhöchster Güte sind die Rohstoffe, die unsere talentierte Küchencrew dafür verarbeitet. Weil sich der Geist geschmeichelt fühlt und Gespräche erst dann wunderbar intensiv werden, wenn die richtige Energie zugeführt wurde. Our elegant cocktail creations and drinks are the ideal accompaniment to our dishes. Seasonal, regional and of the very highest quality are the raw materials that our talented kitchen crew processes for this. Because the spirit feels flattered and conversations only become wonderfully intense when the right energy has been supplied.

Angenehm, dass unsere Menükarte sich alle 3 bis 4 Wochen komplett neu erfindet. Wiederkommen lohnt sich. Pleasant that our menu completely reinvents itself every 3 to 4 weeks. It's worth coming back.

NON-STOP

VOM UND ZUM FLUGHAFEN BER FAHREN SIE DIREKT MIT DER S-BAHN S9.
FROM AND TO THE BER AIRPORT DIRECTLY BY S-BAHN S9.

5, 3, 0

SO VIELE KILOMETER SIND HAUPTBAHNHOF, MESSE BERLIN UND STADTZENTRUM VON UNSEREM HOTEL ENTFERNT. THAT'S HOW MANY KILOMETERS THE MAIN STATION, MESSE BERLIN AND THE CITY CENTER ARE FROM OUR HOTEL.

RESTROOM (LITERALLY)

EINMAL HINSETZEN, DURCHATMEN UND INSTA CHECKEN: IN UNSERER DAMENTOILETTE STEHT EIN ELEGANTES SOFA.
SIT DOWN, TAKE A BREATH, AND CHECK INSTA: THERE'S AN ELEGANT SOFA IN OUR LADIES' ROOM.

EXTRAS, EXTRAS, EXTRAS

ULTRASCHNELLES WLAN IN ALLEN RÄUMLICHKEITEN, DAS AUSERLESENE REGIONALE FRÜHSTÜCK UND DEN GANZEN TAG ÜBER SO VIEL KAFFEE, WIE SIE MÖCHTEN – ALLES IM ZIMMERPREIS INKLUDIERT. ULTRA-FAST WLAN IN ALL ROOMS, THE EXQUISITE REGIONAL BREAKFAST AND UNLIMITED COFFEE ALL DAY LONG - ALL INCLUDED IN THE ROOM RATE.

PARKING?

DAS ÜBERWACHTE APCOA-PARKHAUS IST NUR 50 METER VOM HOTELEINGANG ENTFERNT. THE MONITORED APCOA PARKING GARAGE IS ONLY 50 METERS FROM THE HOTEL ENTRANCE.

24/7

OB FÜR TIPPS, TOUR-ORGANISATION ODER TATKRÄFTIGE UNTERSTÜTZUNG: UNSERE REZEPTION IST ZU ALLEN ZEITEN FÜR SIE BESETZT. WHETHER FOR TIPS, TOUR ORGANIZATION OR CAN-DO ATTITUDE: OUR RECEPTION IS STAFFED FOR YOU AT ALL TIMES.

THE BEST PRICES

NUR AUF UNSERER WEBSEITE FINDEN SIE ZIMMERPREISE, DIE IHREM BUDGET SCHMEICHELN – ENTWEDER ALS FLEXIBLE OPTION MIT EXTRALANGER STORNIERMÖGLICHKEIT ODER MIT ATTRAKTIVEM RABATT FÜR FRÜHBUCHER. ONLY ON OUR WEBSITE YOU WILL FIND ROOM RATES THAT FLATTER YOUR BUDGET - EITHER AS A FLEXIBLE OPTION WITH EXTRA-LONG CANCELLATION PERIOD OR WITH AN ATTRACTIVE DISCOUNT FOR EARLY BOOKERS.

NEXT...

DAS WAR KAPITEL I. DIE NÄCHSTEN SCHREIBEN WIR GERADE. WELCHE GESCHICHTEN UND STÄDTE WIR IHNEN NOCH PRÄSENTIEREN, ERLEBEN SIE BEI IHREM NÄCHSTEN AUFENTHALT BEI JUNE SIX.THAT WAS CHAPTER I. WE ARE WRITING THE NEXT ONES RIGHT NOW. WHICH STORIES AND CITIES WE STILL PRESENT TO YOU, YOU WILL EXPERIENCE DURING YOUR NEXT STAY AT JUNE SIX.

June Six HOTEL

JUNE-SIX-HOTELS.COM

travel. work. live.